

Mappatura territoriale con indicazione areale dei distretti e comizi irrigui

Consorzio Bonifica Muzza Bassa Lodigiana  
via Nino Dall'Oro 4 - 26900 LODI tel. 0371 420189 r.a. fax 0371 50393  
email: cmuza@muza.it

PRESIDENTE:  
Ettore Giocchi  
DIRETTORE GENERALE:  
Dott. Ing. Ettore Fantani  
DIRIGENTI:  
Dott. Ing. Marco Chiesa - VICE DIRETTORE  
Dott. Sergio Camilli  
Dott. Claudio Tarocco

COLLABORAZIONI ESTERNE:  
  
Studio Associato PERCORSI SOSTENIBILI  
via Vittoria, 9  
20146 MILANO  
www.percorsisostenibili.com

PIANO COMPRESORIALE DI BONIFICA, DI IRRIGAZIONE  
E DI TUTELA DEL TERRITORIO RURALE  
L.R. 5 dicembre 2008 n°31, art. 88 - D.G.R. 2 ottobre 2015 n° X/4110

ALLEGATI CARTOGRAFICI

**TAV.04e** CARTA DEI DISTRETTI IRRIGUI CON LE RELATIVE DOTAZIONI IRRIGUE BACINI 2B E 3B

Mappatura territoriale con indicazione areale dei distretti e comizi irrigui  
scala 1:25.000  
EDIZIONE: GIUGNO 2018

AUTORITA' PROPONENTE: Dott. Ing. Marco Chiesa  
AUTORITA' PROCEDENTE: Dott. Ing. Marco Chiesa  
AUTORITA' COMPETENTE VAS: Dott. Sergio Camilli

ADOPTATO CON DEL. N° 81/799 DEL 28 GIUGNO 2018 DAL CONSIGLIO DI AMMINISTRAZIONE

RAPPORTO PRELIMINARE DI SCOPING Prima Conferenza di VAS 26 luglio 2017	TAVOLI TECNICI IRRIGAZIONE E BONIFICA 12 febbraio 2018	DEPOSITO ATTI PRESSO UFFICI AUTORITA' PROCEDENTE 19 aprile 2018 Lodi, Via Nino Dall'Oro 4	VALUTAZIONE AMBIENTALE STRATEGICA DEL PIANO Seconda conferenza di valutazione seduta conclusiva 24 maggio 2018
--	---	---	---

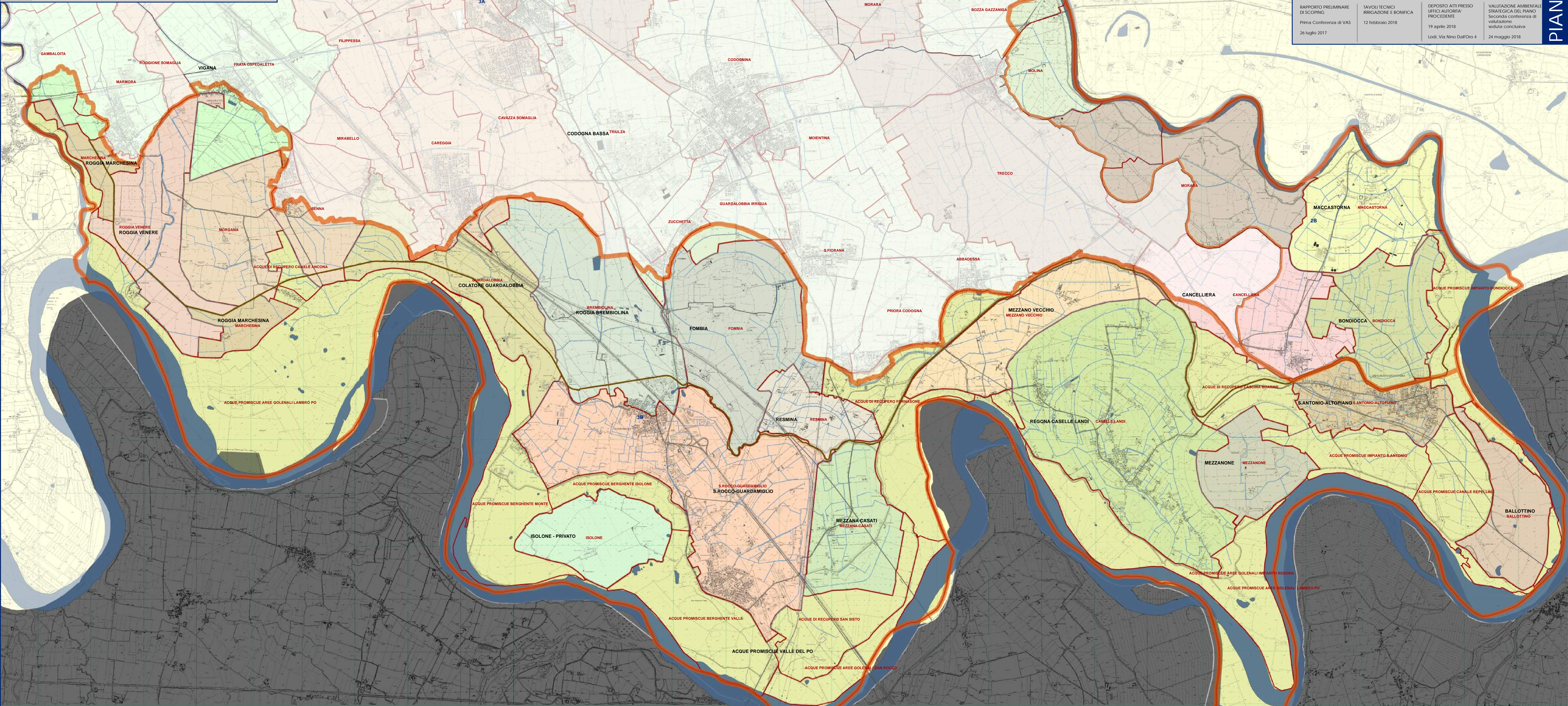
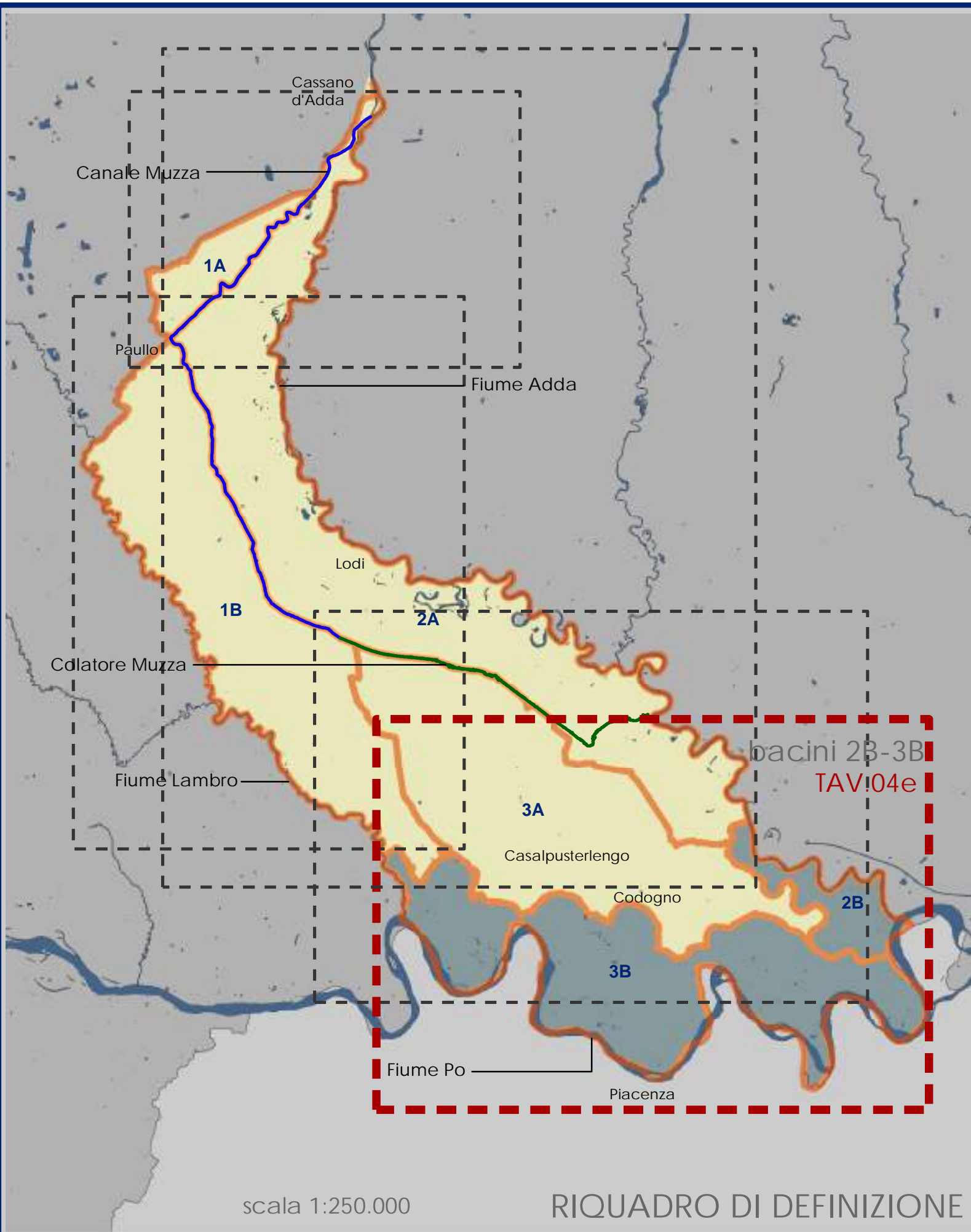

legenda:

- Reticolo consortile
- Idrografia
- Comizi irrigui
- Distretti irrigui

ID	Codice	Nome	Q. estiva [l/s]	Bacino idraulico	Sup. lorda calcolata [ha]	Dotazione [l/(s*ha)]
20	IM17	CODOGNA BASSA	7.808,00	2A 2B 3A 3B	5274,85	1,48
34	MU33	CA DE BOLL	15.598,62	2A 2B 3A 3B	10686,81	1,46
39	MU38	LANFROIA - CA' DEL PARTO	11.650,00	1B 3A 3B	7228,72	1,61
43	RG01	COLATORE GUARDALOBBA	225,00	3A 3B	530,85	0,42
44	RG03	ROGGIA VENERE	950,00	1B 3B	520,93	1,82
45	RG04	ROGGIA BREMBIOLINA	1.100,00	3A 3B	812,75	1,35
46	RG05	FOMBIA	720,00	3A 3B	726,83	0,99
47	RG07	ROGGIA MARCHESINA	900,00	1B 3B	232,37	3,87
48	IM01	MEZZANONE	400,00	3B	282,97	1,41
49	IM02	MACCASTORNA	700,00	2B	542,71	1,29
50	IM03	BONDIOCCA	700,00	2B 3B	445,11	1,57
51	IM04	S. ANTONIO-ALTORIANO	400,00	3B	299,35	1,34
52	IM05	BALLOTTINO	150,00	3B	301,95	0,50
53	IM06	RESMINA	0,00	3B	209,63	0,00
54	IM07	MEZZANO VECCHIO	600,00	3B	440,31	1,36
55	IM08	S. ROCCO-GUARDAMIGLIO	1.035,00	3B	1257,79	0,82
56	IM09	MEZZANA CASATI	500,00	3B	413,06	1,21
57	IM10	CANCELLIERA	330,00	2B 3A 3B	637,09	0,52
58	IM11	REGONA CASELLE LANDI	2.250,00	3B	1339,36	1,68
59	IM12	ISOLONE - PRIVATO	0,00	2A 3B	342,40	0,00
60	AR03	ACQUE PROMISCUE VALLE DEL PO	0,00	3B	5719,28	0,00
Totale					38.245,11	